

BASE FORTE ENGENHARIA LTDA.

RELATÓRIO FOTOGRÁFICO

3ª MEDIÇÃO

OBRA: REFORMA DO BLOCO 1
Escola Municipal Francisco Souza Costa
Bairro Nossa Sra. De Fátima – Borda da Mata
Período de 01 02 2021 à 11 04 2021

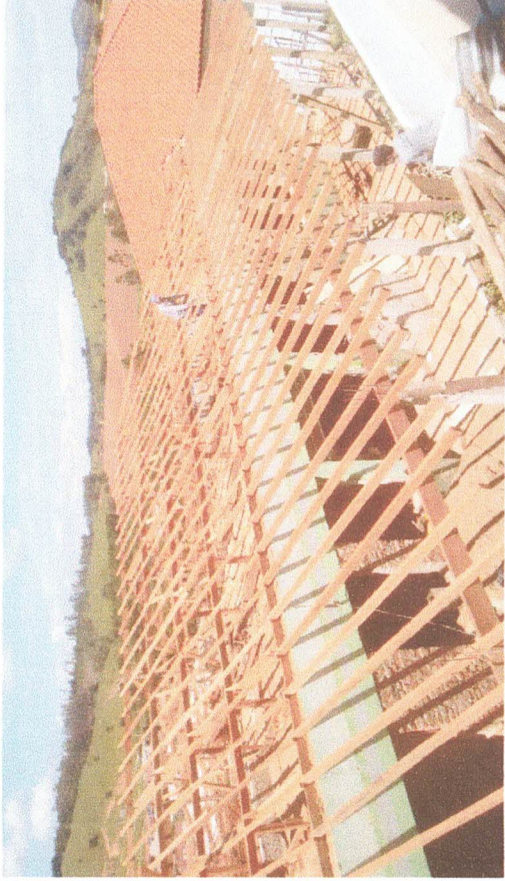

Colocação de caibros



Colocação de caibros



Caibros aparelhados área externa

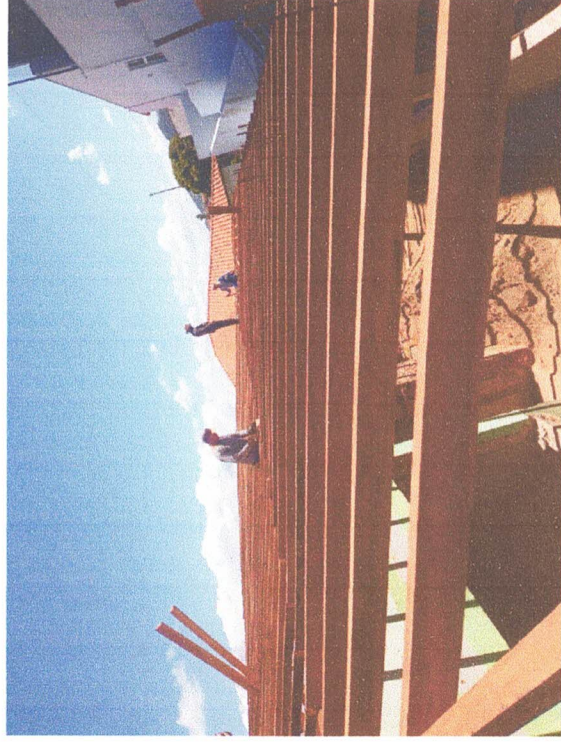

Alinhamento dos caibros externos

Sérgio Burza Maia
CPF/623.601.836-72
CREA - 57669 / D-MG



Ripamento vista geral



Tesouras com travamento e caixa d'água

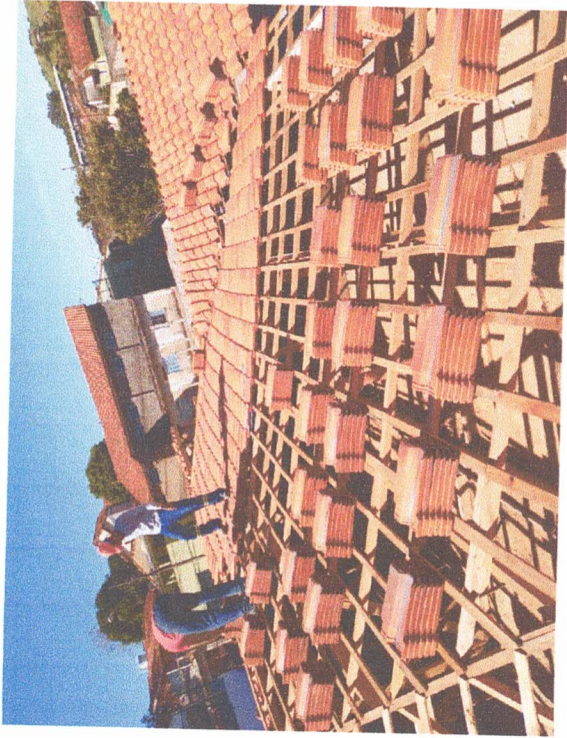

Colocação telhas



Ripamento vista geral

Sérgio Burza Maia
CPF: 623.601.836-72
CREA - 57669 / D-MG



Colocação telhas



Vista geral telhas e cumeeiras

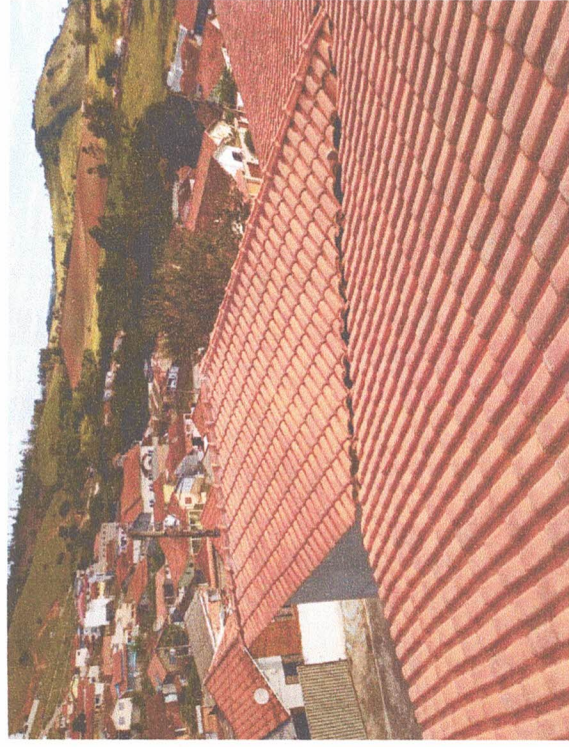

Vista geral telhado

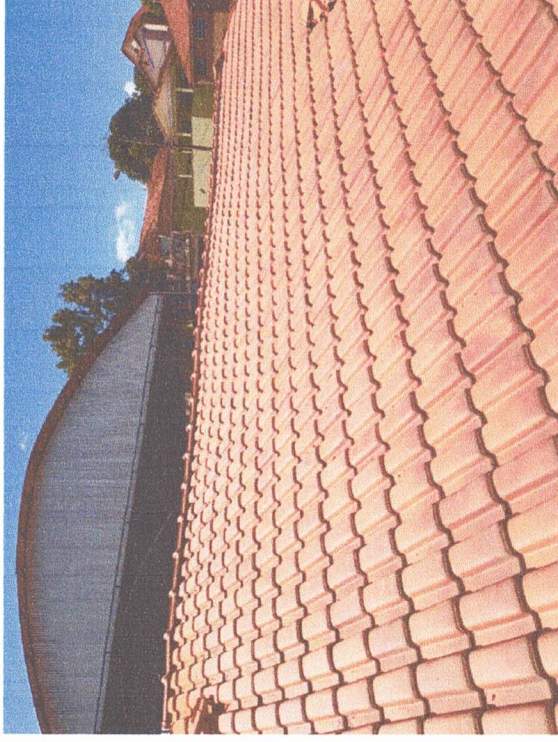

Colocação cumeeiras

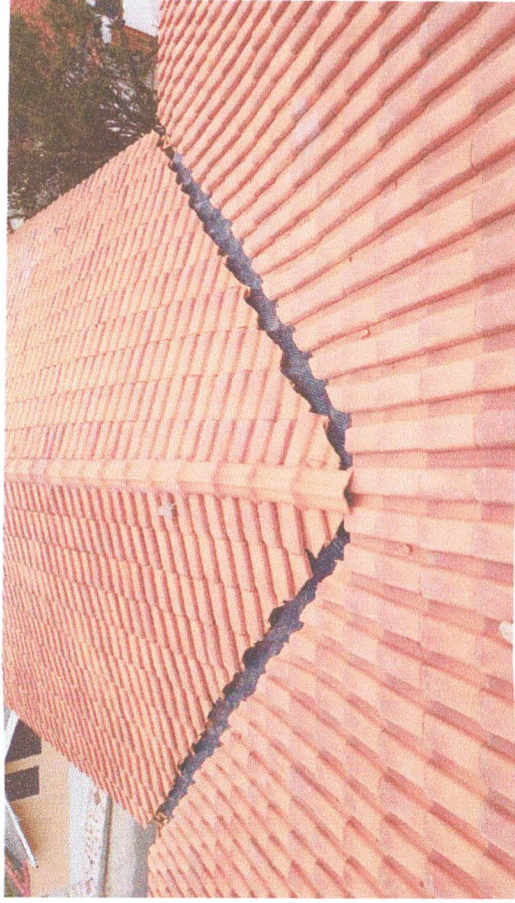

Vista manta na junção dos telhados



Cortes telhas / Junção telhado



Tubulação e pontos de hidráulica



Tubulação e pontos de hidráulica

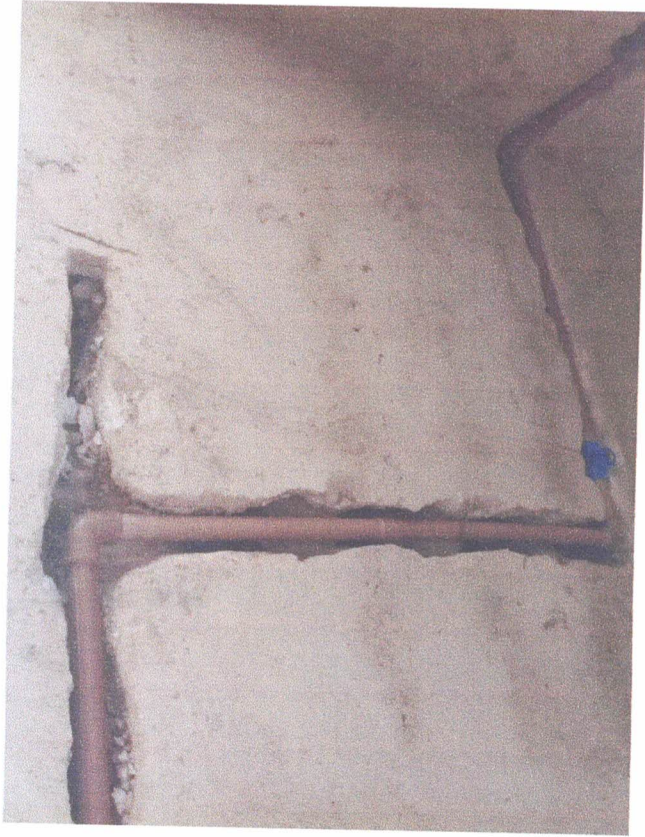

Tubulação e pontos de hidráulica



Pontos de água e esgoto.



Tubulação e pontos de hidráulica

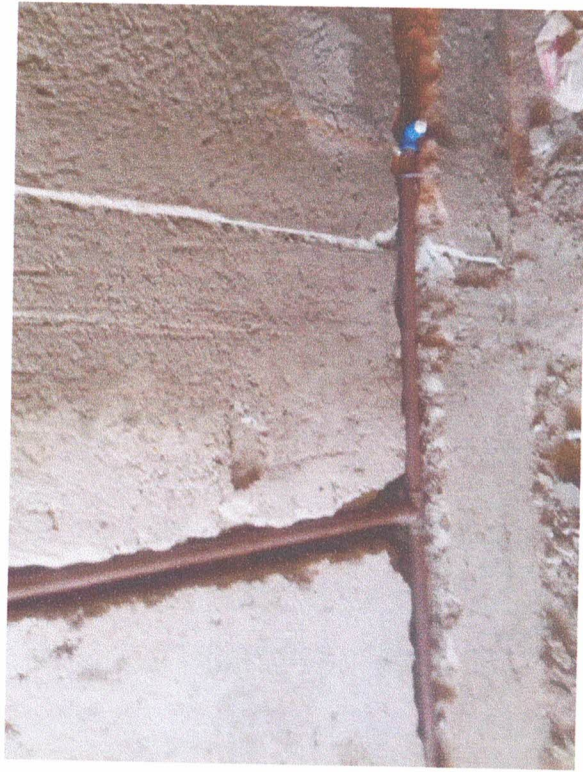

Tubulação e pontos de hidráulica



Ponto água e esgoto



Ponto registro



Vista reboco externo



Demolição reboco.



Reboco interno



Chapisco externo



Travamento tesouras telhado



Travamento tesouras e caixa d'água.

Sérgio Burza Maia
Sérgio Burza Maia
CPF: 623.601.836-72
CREA - 57669 / D-MG